CRUZEIRO DO SUL

CONSÓRCIO ENERGÉTICO CRUZEIRO DO SUL

USINA HIDRELÉTRICA MAUÁ

PBA

PROGRAMA DE APOIO A ATIVIDADES RURAIS

ASSISTÊNCIA TÉCNICA AGROPECUÁRIA ÁS FAMÍLIAS REASSENTADAS

RELATÓRIO DE ATIVIDADES

DEZEMBRO DE 2015

1 – INTRODUÇÃO

- O Consórcio Energético Cruzeiro do Sul, disponibiliza uma equipe técnica no escritório do CECS em Ortigueira para atender a demanda prevista no PBA – PROGRAMA DE APOIO AS ATIVIDADES RURAIS tendo como objetivo geral prover os meios e as condições para que as famílias dos agricultores relocados tenham a possibilidade de desenvolvimento social, humano com a exploração sustentável de suas novas propriedades.

2 – OBJETIVOS

Os objetivos específicos da assistência técnica agropecuária para que as famílias relocadas alcancem o objetivo geral previsto no PBA são:
- Elaborar o estudo de exploração sustentável individual de cada propriedade;
- Coordenar e apoiar a implementação de atividades que possibilitem a diversificação da exploração sustentável de suas propriedades;
-Coordenar e apoiar a organização e a qualificação das famílias relocadas visando a exploração sustentável de suas propriedades possibilitando o incremento econômico social dos mesmos.
O CECS, através de sua equipe técnica, prevista neste PROGRAMA, tem ainda como objetivo principal ser o instrumento de intermediação dos relocados, de forma individual ou coletiva, respeitando-se sempre a individualidade e a realidade de cada família para alcançarem os seus objetivos nesta nova realidade de vida.

3 – RELATO DOS TRABALHOS DESENVOLVIDOS NO PERÍODO
Ações desenvolvidas diretamente com as famílias relocadas:

- **João Cesar Cordeiro RE/ME 028.6, Sebastião Paula Martins RE/ME 061.1 e Rosnei Catarino Gonçalves RE/ME 017.1,** que foram as últimas famílias aferidas e relocadas pelo CECS, receberam a sexta parcela da verba de **VMT** que serão repassadas até a primeira colheita na nova propriedade, prevista para 02/16, em visitas as suas propriedades;
-**Receberam** os documentos definitivos de registro de suas propriedades e orientações, após a elaboração do CAR e desmembramento de suas áreas em matrículas individuais, sendo que outros processos de desmembramentos de áreas foram entregues junto ao SRI de Ortigueira para a abertura de matrículas individuais para estas áreas de reassentados;

RE/ME – 026.1 – Fabiano Santos Silva;
RE/ME – 021 – Amélia Campos Schneider;
RE/ME – 043- Leandrina Duvirgem Silva;

Orientações e assessorias prestadas durante este período para as seguintes famílias de reassentados, nas atividades agropecuárias, regularização de documentos da propriedade, monitoramento e outras atividades afins:

RE/ME- 067 - Vanderlei dos Santos Pedroso;
RE/ME- 075 Maria Olivia B. dos Santos;
RE/ME- 109.1 - José Luiz dos Santos Neto;
RE/ME 052 - Cirça Aparecida Carneiro;
RE/ME 090 Deolindo Davi Rodrigues;
RE/ME- 0026 Eloir Batista de Oliveira;
RE/ME- 026.1 Fabiano Santos Silva;
RE/ME – 024 Arcílio Leite;
RE/ME – 049.2 José Maria Ribeiro;

- Outra atividade continuada do m6es anterior foi o acompanhamento de vistorias na propriedade do reassentado RE/ME – 054.1 – **José Leonides Carneiro**, juntamente com técnicos da empresa **Klabin**, que está construindo uma estrada de ferro e asfalto passando por uma pequena parte da área do atingido, que foi desapropriado, e, que como consequência das detonações de dinamite para a construção destas obras ocorreram algumas pequenas rachaduras na estrutura da residência que estamos acompanhamento junto com os demais técnicos.
- Acompanhamento da construção de **cercas de APP pelo CECS**, em propriedades lindeiras, visando a delimitação da divisa entre estas as propriedades e a área de preservação de APP. Estes trabalhos de construção estão sendo feitos nas últimas propriedades que ainda tinham recebido esta benfeitoria. Além do acompanhamento da construção estão sendo feitos visitas a estes proprietários para esclarecer a necessidade de ajudar a preservar estas cercas e a área de APP.

- Acompanhamento dos trabalhos de medição e atualização dos **Cadastros da Famílias** residentes na área prevista para ser desapropriada como compensação ambiental devido à **Lei da Mata Atlântica, no polígono conhecido como Serra Grande, junto ao rio Tibagi, município de Ortigueira.**

- Vistoria técnica e elaboração de Laudos e Parecer Técnico em áreas rurais que estão previstas para serem adquiridas para serem incorporadas à Terra Indígena Kaingang Mococa, em conformidade com o previsto no **PBA Indígena da UHE Mauá.**

-No relato fotográfico abaixo seguem alguns exemplos destas atividades desenvolvidas pelos técnicos junto aos reassentados:

-Propriedade de **Arcílio Leite - RE/ME 024,** com a criação de gado de corte, onde o seu plantel passou de 01 cabeça em 2010 para atuais 24 cabeças.

Propriedade de **Ademir Pereira RE/ME 0589.1,** área utilizada com o plantio de soja.

Propriedade de **José Maria Ribeiro RE/ME 049.2,** com a construção de benfeitoria para beneficiamento de leite e produção de queijos e outros derivados.

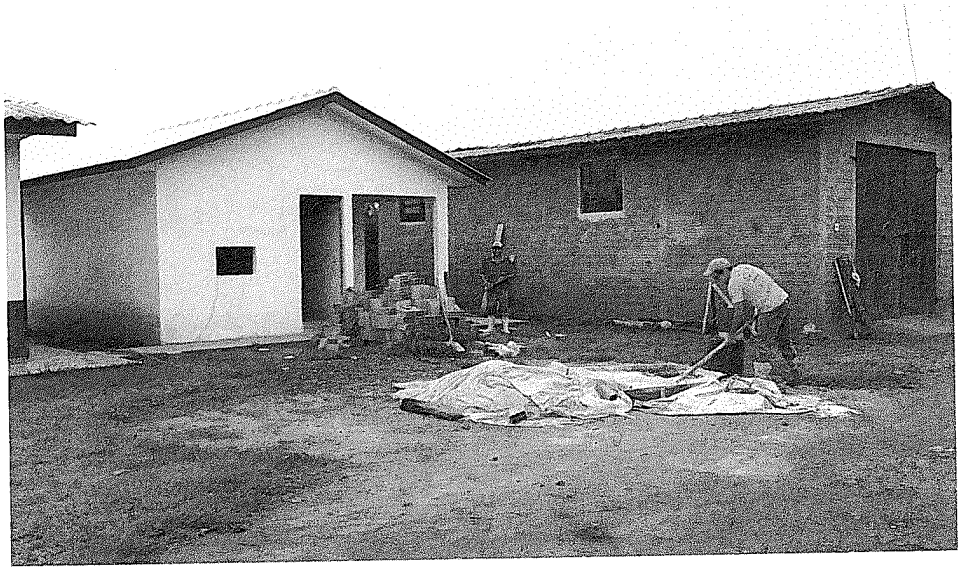

CRUZEIRO DO SUL

- Propriedade de Maria Olivia Batista dos Santos RE/ME 075, com poço artesiano e rede de água construídos pelo CECS

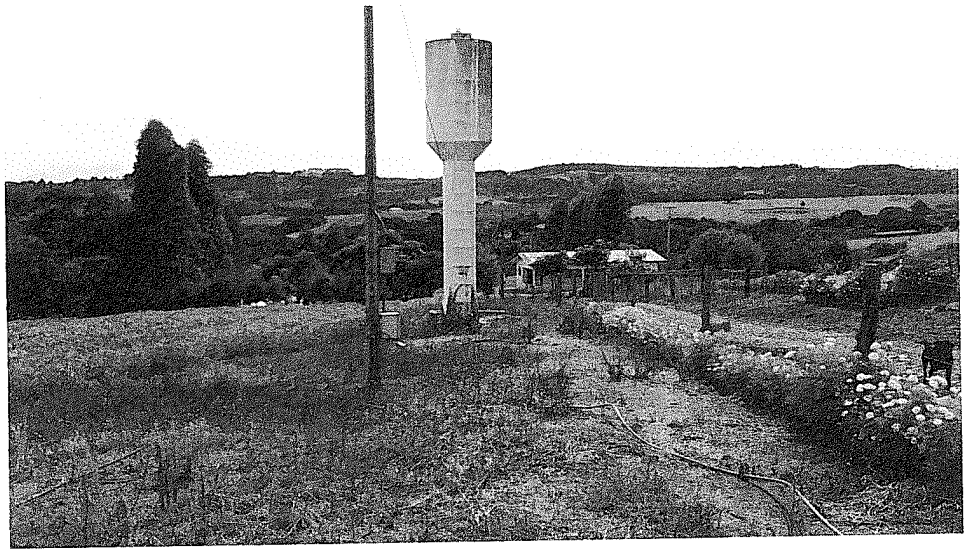

Ortigueira, PR 11 de Janeiro de 2016

Eng. Agr. José Augusto C. de Loyola
CREAPR-7028-D
Coordenador de Reassentamento – UHE MAUÁ

Técnico Agropecuário Alaor Gonçalves da Luz
CREA-PR-126368/TD